生命的道路

诗篇 16:1,11

诗篇16（大卫的金诗）

1神啊，求你保佑我，因为我投靠你。2我的心哪，你曾对耶和华说：你是我的主；我的好处不在你以外。

3论到世上的圣民，他们又美又善，是我最喜悦的。4以别神代替耶和华的，他们的愁苦必加增；他们所浇奠的血我不献上；我嘴唇也不提别神的名号。5耶和华是我的产业，是我杯中的分；我所得的，你为我持守。6用绳量给我的地界，坐落在佳美之处；我的产业实在美好。7我必称颂那指教我的耶和华；我的心肠在夜间也警戒我。 8我将耶和华常摆在我面前，因他在我右边，我便不至摇动。 9因此，我的心欢喜，我的灵快乐；我的肉身也要安然居住。10因为你必不将我的灵魂撇在阴间，也不叫你的圣者见朽坏。

11你必将生命的道路指示我。在你面前有满足的喜乐；在你右手中有永远的福乐。

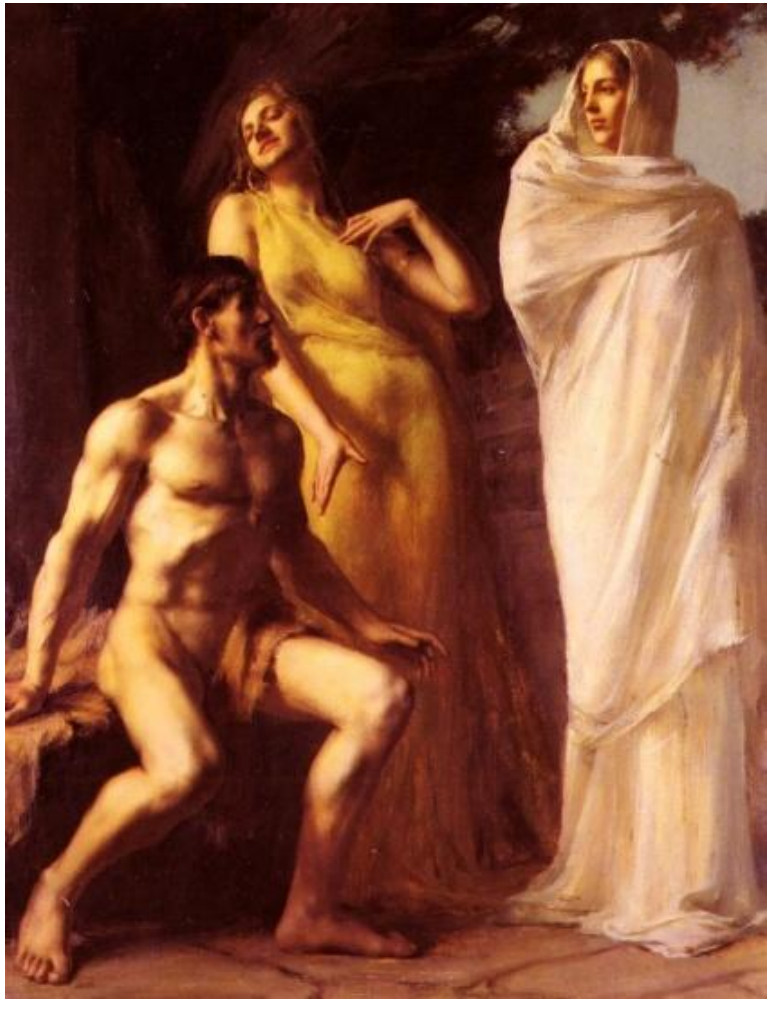

赫克裏斯的選擇

Hercules Between Virtue And Vice

by Emmanuel Benner (1836-1896)

“有一條路，人以爲正，至終成爲死亡之路。”

舊約聖經《箴言書》14章12節

优酷

“天長地久”vs.“曾經擁有”

哪個更重要、更寶貴?

過程的意義由目的地來決定

目的地錯了，過程瀟灑又有什麼用呢?

起初，神創造天地。（創世記1:1）

神造萬物，各按其時成爲美好，又將永生安置在世人心裏。然而神從始至終的作爲，人不能參透。（傳道書 3:11）

神愛世人，甚至將他的獨生子賜給他們，叫一切信他的，不至滅亡，反得永生。（約翰福音 3:16）

惟有基督在我們還作罪人的時候爲我們死，神的愛就在此向我們顯明了。（羅馬書 5:8）

耶穌說：“我就是道路、眞理、生命；若不藉著我，沒有人能到父那裏去（約翰福音 14:6）。”他宣告：“那聽我話、又信差我來者的，就有永生；不至於定罪，是已經出死入生了（約翰福音 5:24）。”

耶穌基督就是神爲我們定的生命的道路，
這條路，出死入生，通往永恆！

“耶和華說：我的意念非同你們的意念；我的道路非同你們的道路。天怎樣高過地，照樣，我的道路高過你們的道路；我的意念高過你們的意念。”

《以賽亞書》五十五章8到9節

“神差他的獨生子到世間來，使我們借着他得生，神愛我們的心，在此就顯明了。” (約翰壹書 4:7,8)

诗篇16（大卫的金诗）

1神啊，求你保佑我，因为我投靠你。2我的心哪，你曾对耶和华说：你是我的主；我的好处不在你以外。

11你必将生命的道路指示我。在你面前有满足的喜乐；在你右手中有永远的福乐。

與主同行的五重應許：

一、喜樂，二、祝福、三、滿足、四、能力、五、永恆

主啊，你有永生之道，我们还归从谁呢？